

ESTUDIO DE IMPACTO AMBIENTAL PARA LA BASE AÉREA CONJUNTA EN TABABELA

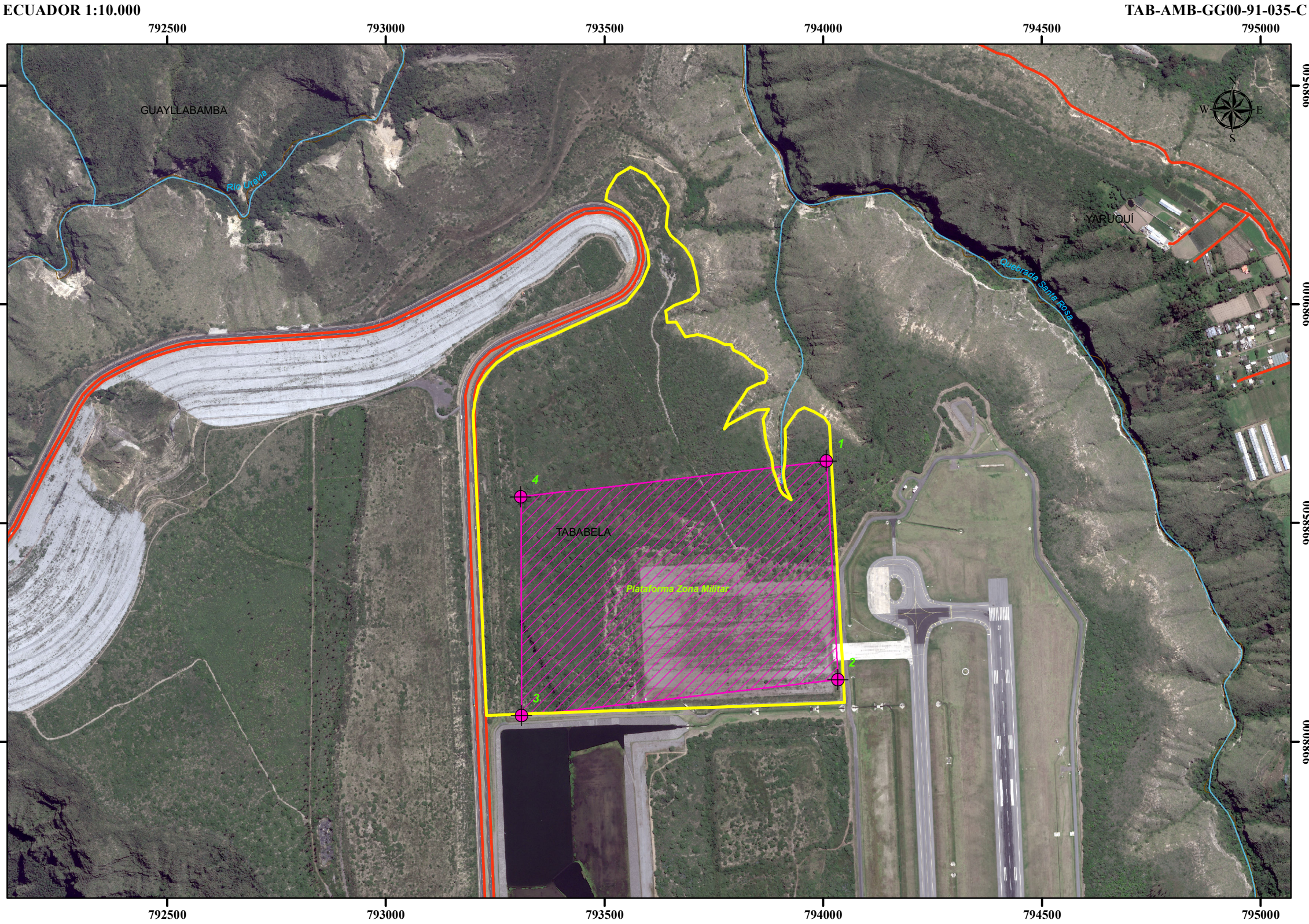

LEYENDA TEMÁTICA

- Vértices de la Plataforma Zona Militar
- Linderos del Predio FAE (Zona de Estudio)
- Plataforma Zona Militar

Coordenadas de los vértices de la plataforma militar

Punto	Este	Norte
1	794007,467	9988641,807
2	794033,465	9988141,810
3	793308,470	9988559,810
4	793310,469	9988059,812

PLATAFORMA ZONA MILITAR

Área	35,6 hectáreas
Perímetro	2432,1 metros

SIGNOS CONVENCIONALES

- Eje vial
- Río
- Límite Parroquial

UBICACIÓN EN EL MAPA DEL ECUADOR

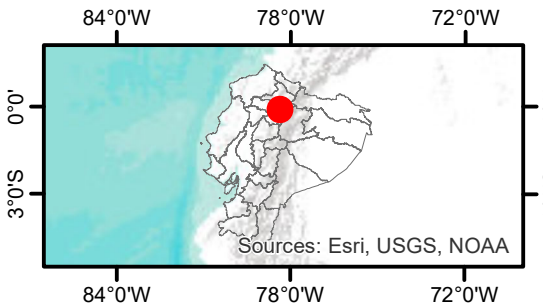

ESCALA GRÁFICA

1:10.000

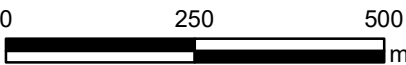

Proyección UTM. Elipsoide WGS84
Datum Horizontal: Sistema Geodésico Mundial WGS84.
Datum Vertical: Nivel medio del mar local. La Libertad
Provincia de Santa Elena.
Zona 17 Sur

NOTAS Y DIAGRAMAS DE COMPILACIÓN

El presente estudio se lo realizó con muestro de campo, levantamiento topográfico de detalle y cartografía base a escala 1:5.000, 1:50.000 MDMQ 2022, IGM 2013, CONALI 2021.
Adicional se utiliza una imagen satelital de fondo en color verdadero (RGB)

GUÍA DE ELEVACIÓN NORTE - SUR



ESTUDIO DE IMPACTO AMBIENTAL PARA LA BASE AÉREA CONJUNTA EN TABABELA

EMPRESA CONSULTORA:
ESPE-INNOVATIVA

CONTIENE:
MAPA DE COORDENADAS PARA LA CONSTRUCCIÓN DE PLATAFORMA ZONA MILITAR

ESC. IMPRESIÓN:
1:10.000

FECHA:
Sept., 2023

ARCHIVO DIGITAL:
Anexo cartografía\02_MXD\035.Plataforma_militar-TAB-AMB-GG00-91-035-C.mxd

No.
35

GIS:



Ing. César Iván Álvarez Mendoza
Ing. Jimmy Wladimir Cabrera Soto

SOBRE LA BASE DE:

ESPE-INNOVATIVA, 2023